

TIMBRE DE PUERTA MANUAL DE INSTRUCCIONES

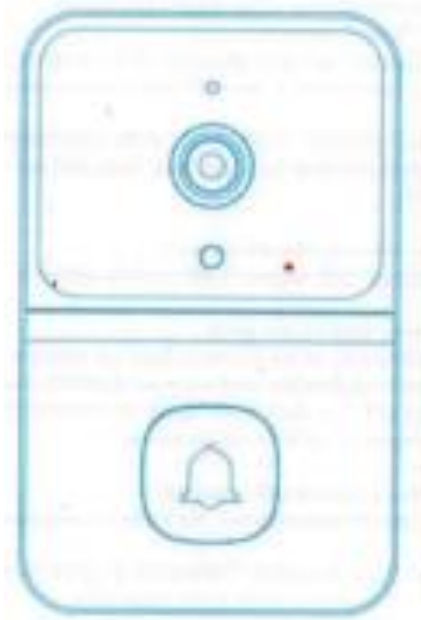

CARACTERÍSTICAS

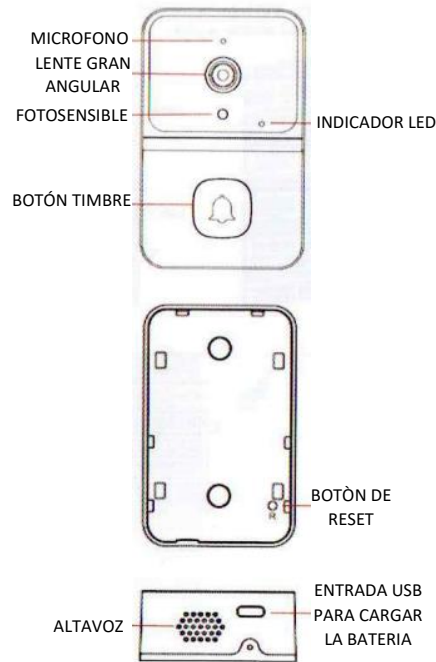

El LED parpadea en azul y el dispositivo está esperando para comenzar a emparejarse.
El LED es rojo y el indicador de carga.

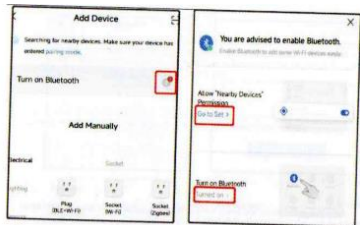

acceda a la administración de permisos, habilite WLAN, Bluetooth y dispositivos cercanos y seleccione Permitir siempre.

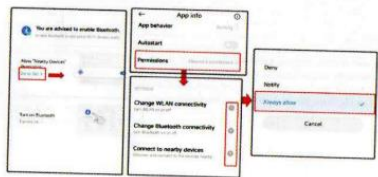

Pasos 4:

1. Después de agregar un timbre, ingrese su cuenta y contraseña de red inalámbrica de 2.4ghz y haga clic en "Siguiente". Al conectarse, mantenga su enrutador, teléfono móvil y timbre lo más cerca posible. Después de agregar un timbre, haga clic en "Finalizar".

Nota:

1. Si la conexión no es exitosa, reinicie el dispositivo y vuelva a conectarlo
2. Si se agota el tiempo de conexión, verifique si la energía es demasiado baja, si es demasiado baja, cargue el dispositivo a tiempo y luego conéctelo.

2. CARGUE LA BATERIA

Tiempo de carga recomendado: 6-12 horas, utilice la interfaz IA universal tipo C para cargar (a través del puerto USB del timbre). Cargue completamente la batería de 800 mAh antes de usarla. La batería se puede utilizar durante 2-3 meses durante el uso normal en espera.

Nota:

1. Si el timbre se usa demasiadas veces al día, consumirá mucha energía de la batería, cargue la batería a tiempo. Cuando toca el timbre, la batería se agota.
2. Presione el botón de reinicio en la parte posterior del dispositivo para restaurar todas las configuraciones del dispositivo, y la aplicación eliminará automáticamente el dispositivo.

4. Coincidencia de timbre y ding dong

Conecte el timbre con video al ding-dong inalámbrico para interiores y reciba una alerta instantánea en su hogar cuando alguien toque el timbre. ¡Cuando esté en casa, no necesita revisar su aplicación de timbre de video para escuchar el tono de llamada del timbre! El Ding-Dong para interiores se puede enchufar en cualquier tomacorriente de pared, o puede colocarlo en cualquier lugar de su hogar.

Nota:

Los video porteros solo son compatibles con nuestros timbres inalámbricos, no con ningún otro timbre tradicional. Un zumbador inalámbrico es opcional. Si el zumbador inalámbrico no está instalado.

Descripción general de ding-dong inalámbrico para interiores

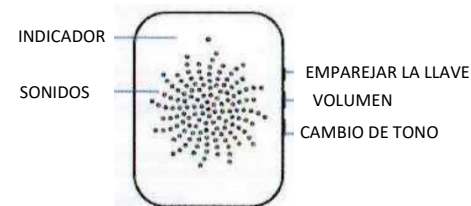

3. CONFIGURA TU TIMBRE

Paso 1:

Descargue e instale la aplicación Tuya Smart. Escanee el código QR a continuación o busque Tuya en App Store o Google Play. Descarga e instala la aplicación



Paso 2:

Abra Tuya Smart, registre su correo electrónico o número de teléfono e inicie sesión en su cuenta.

Pasos 3:

Para agregar su timbre, seleccione "+" en la esquina superior derecha de la página de inicio. Luego seleccione Cámara Inteligente.



a. Si el dispositivo no se busca automáticamente, haga clic en "Activar Bluetooth" en la imagen a continuación y configure "Permitir permisos de dispositivo cerca de esta aplicación".

Pasos de instalación

Configura tu ding-dong inalámbrico para interiores con videoporteros

Pasos 1:

Antes de configurar el proceso, asegúrese de que su timbre de video esté conectado a su teléfono y conecte su ding-dong inalámbrico para interiores, mantenga presionada la tecla de emparejamiento de la máquina ding-dong durante 3 segundos y presione la tecla del timbre brevemente para emparejar como se muestra a continuación.

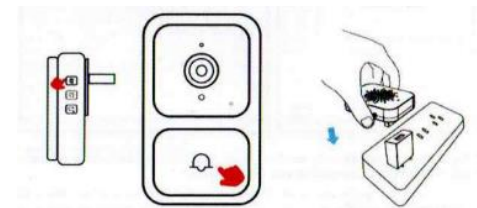

Instala tu Timbre

Marque los agujeros de perforación y use una broca para perforar agujeros en la pared. Inserte anclajes y asegure su timbre con tornillos de montaje y seguridad.

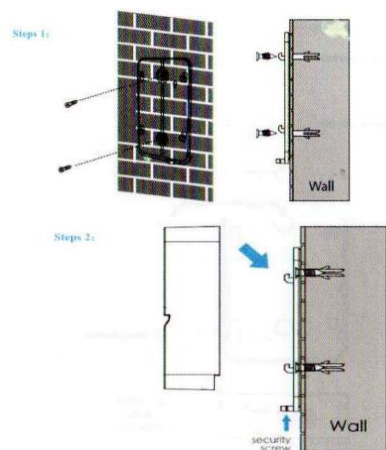

Nota:

Consulte la vista previa en vivo para encontrar la mejor altura para instalar el timbre. Recomendamos no caer por debajo de la altura de los hombros:

6. Preguntas frecuentes

Pregunta: ¿Cómo reinicio el timbre? **Respuesta:**

Mantenga presionado el botón de reinicio durante 6 segundos.

Pregunta: ¿Cómo comparto un video portero con mi familia?

Respuesta: 1. Haga clic en el timbre de la página de inicio para ver

2. Toque el icono de configuración en la esquina superior derecha.

3. Seleccione "Dispositivos compartidos"

4. "Agregar Compartir" e ingrese el nombre de la cuenta que desea compartir o siga las instrucciones en la aplicación para configurar su familia.

Pregunta: ¿Cuántos usuarios pueden ver videos al mismo tiempo?

Respuesta: Hasta 4 usuarios pueden ver el video. Tanto iOS como Android son compatibles.

Pregunta: ¿La red inalámbrica 5G es compatible?

Respuesta: No compatible. Solo admite red inalámbrica de 2,4G.

Pregunta: La señal de mi timbre no es buena.

Respuesta: Su timbre puede estar demasiado lejos del enrutador inalámbrico, o puede haber alguna obstrucción entre sus timbres que reducirá la intensidad de la señal. Puede intentar reubicar el enrutador o instalar un extensor/repetidor de señal para el enrutador inalámbrico.

Pregunta: ¿Este dispositivo funciona solo con batería?

Respuesta: Sí. Solo funciona con pilas. No se requieren cables.

Pregunta: ¿Puedo usar el software Tuya Smart Life para tocar el timbre?

Respuesta: Sí, puede usar Tuya Smart al mismo tiempo.

la transmisión en vivo.